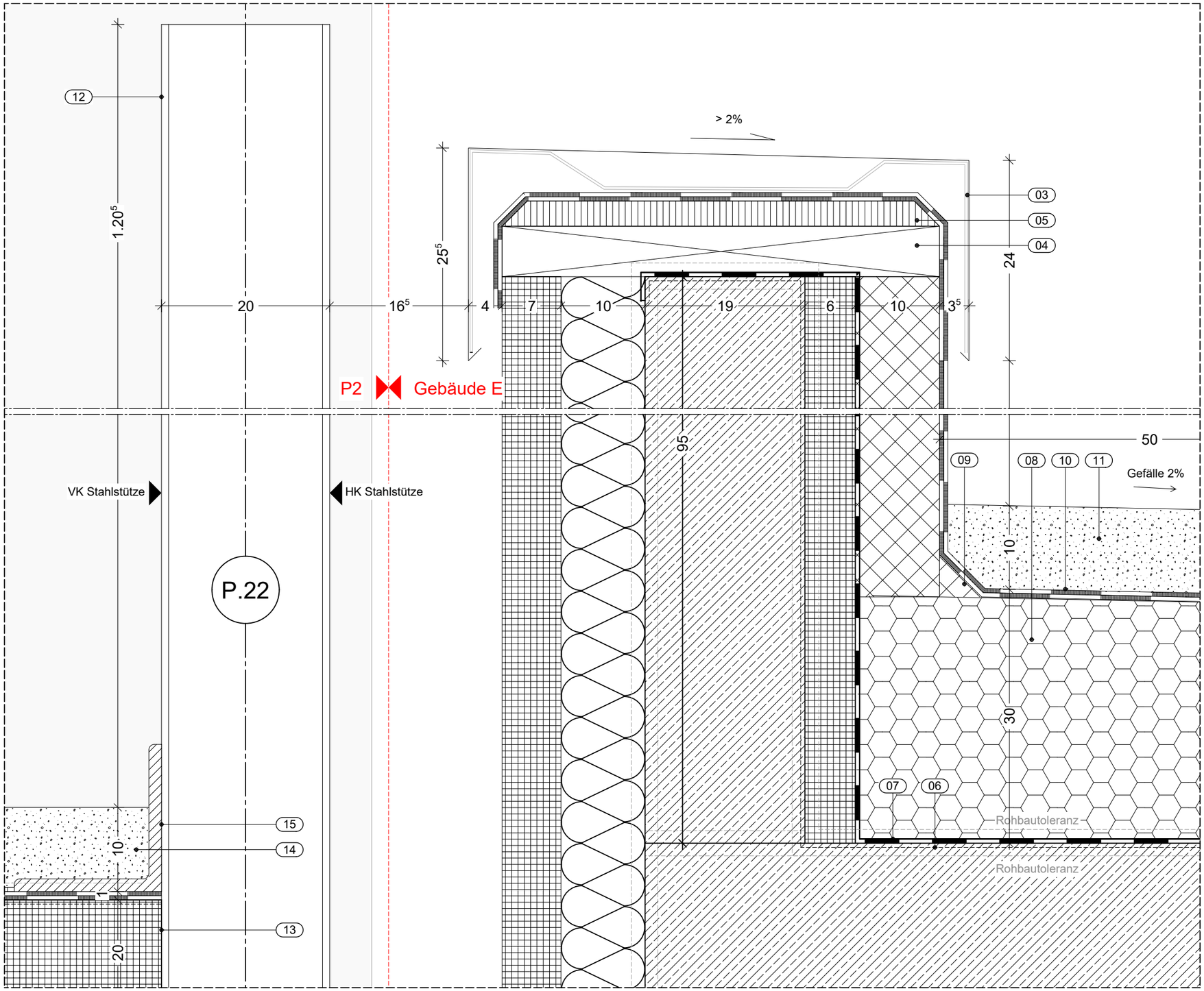

01 Zweischalige Fertigteilwand
60mm Betonfertigteil
190mm Stahlbeton
100mm Kerndämmung
70mm Betonfertigteil
LEISTUNG ROHBAU

02 Wärmedämmung Schaumglas
WLG <= 0,37
100mm
LEISTUNG DACHABDICHTUNG

03 Aluminium-Attikablech
LEISTUNG DACHABDICHTUNG

04 Kanthölzer ca. 60/250
Bereich Toleranzausgleich,
gem. DIN 18202
LEISTUNG DACHABDICHTUNG

05 Attikabohle,
30mm Holzwerkstoffplatte
LEISTUNG DACHABDICHTUNG

06 Abdichtung,
bituminöser Voranstrich
LEISTUNG DACHABDICHTUNG

07 Dampfbremse, sd > 500mm
LEISTUNG DACHABDICHTUNG

08 Gefälledämmung,
2% Gefälle, 300mm i.M.,
100mm im Tiefpunkt
LEISTUNG DACHABDICHTUNG

09 Dämmkeil
LEISTUNG DACHABDICHTUNG

10 Abdichtung gem. Planung,
z.B. Bitumenmembranbahn
1. Lage: Elastomerbitumen-Kaltselbstklebebahn mit Trägereinlage
2. Lage: Elastomerbitumen-Schweißbahn mit Trägereinlage
LEISTUNG DACHABDICHTUNG

11 Kiesstreifen umlaufend
ca. 100mm
LEISTUNG DACHABDICHTUNG

12 Stahlstütze
ca. 20 x 20cm
LEISTUNG GU PARKHAUS

13 Betonfertigteildecke
2% Gefälle
200mm
LEISTUNG GU PARKHAUS

14 Kiesstreifen umlaufend
ca. 100mm
LEISTUNG GU PARKHAUS

15 Abstellwinkel für Kiesstreifen
LEISTUNG GU PARKHAUS

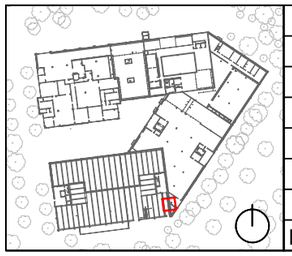

IND	ÄNDERUNG	DATUM	NAME
02	Abgabe Kostenfortschreibung	25.07.2024	EvH
01	WP2	02.05.2024	EvH

HINWEIS

Alle Ausführungspläne haben nur Gültigkeit in Verbindung mit den jeweiligen Ausführungs-plänen der Fachplanungen. Gewerkezuordnungen von Details sind nur zur Über-sichtlichkeit als solche genannt. Alle Details sind Schnittstellendarstellungen mehrerer Gewerke und gehören zu mehreren Gewerken.

BAUHERR(IN)

Bau- und Liegenschaftsbetrieb NRW
Köln

Domstraße 55-73
D - 50668 Köln
Telefon: +49 221 35660 - 0
Telefax: +49 221 35660 - 999
E-Mail: k.poststelle@blb.nrw.de
Internet: www.blb.nrw.de

SAP-Nr.: 10-12-2034-18-004
Wirt.-Nr.: WE2034
Objekt-Nr.: GE0009

Technische Hochschule Köln Campus Deutz
Ersatzneubau Gebäude E
Betzdorfer Str. 2

PLANINHALT
8022 Attika Ansl. Geb E, Ost

BEARBEITET	BAUTEIL	MASSSTAB
	Parkhaus P2	1:5
GEZEICHNET	PLOTDATUM	INDEX
EvH	30.10.2024	02

PLANSCHLÜSSEL
2034_FAR_5_DP_8022_--_---_02_-

Allplan 2021